EL MISTERIOSO X
"X" y "EL VAMPIRO"
EPISODIOS COMPLETOS
1'25 PTS

"EL MISTERIOSO X" en
"X" y "EL VAMPIRO"
por M. GAGO
TOMMY BRUCE, DETECTIVE Y AMIGO DE DAVID MORGAN CUSTODIA POR ORDEN DE ÉSTE A TERRY LAFFREY, EL CUAL HA PEDIDO SU PROTECCIÓN CONTRA "EL VAMPIRO".
SI, CASCARAS, ALGUIEN INTENTA FORZAR LA CERRADURA...
¿QUIÉN VA?
ABRA. ES UN TELEGRAMA URGENTE...
TELEGRAMA, ¿EH? BIEN SOLO HAY UN INDIVIDUO... Y LE DARÉ LO SUYO
TOMMY ABRE LA PUERTA PARA QUE PASE EL INDIVIDUO QUE HA VISTO POR LA MIRILLA, PERO IGNORABA QUE JUNTO A ÉSTE SE OCULTABAN TRES HOMBRES MAS.
¡PASE Y NO SE MUEVA!
¡AH! ¡NO ES LAFFREY!
¡CLARO QUE NO, GRANUJA! ¡PASA EN SEGUIDA, QUE VAS A CANTAR DE PLENO!
¿DE VERAS? ¡PASAD, MUCHACHOS!
LOS TRES INDIVIDUOS OCULTOS ATACAN AL GIGANTESCO EX BOXEADOR.
¡A ÉL!
¡CASCARAS! ¡QUÉ BRUTO HE SIDO!
¡MANOS ARRI...! ¡AY!
¡OS DARÉ UNA LECCIÓN!
LOS TERRIBLES PUÑOS DE TOMMY CAEN COMO MAZAS SOBRE LOS INTRUSOS.
¡UF!
¡OOH!

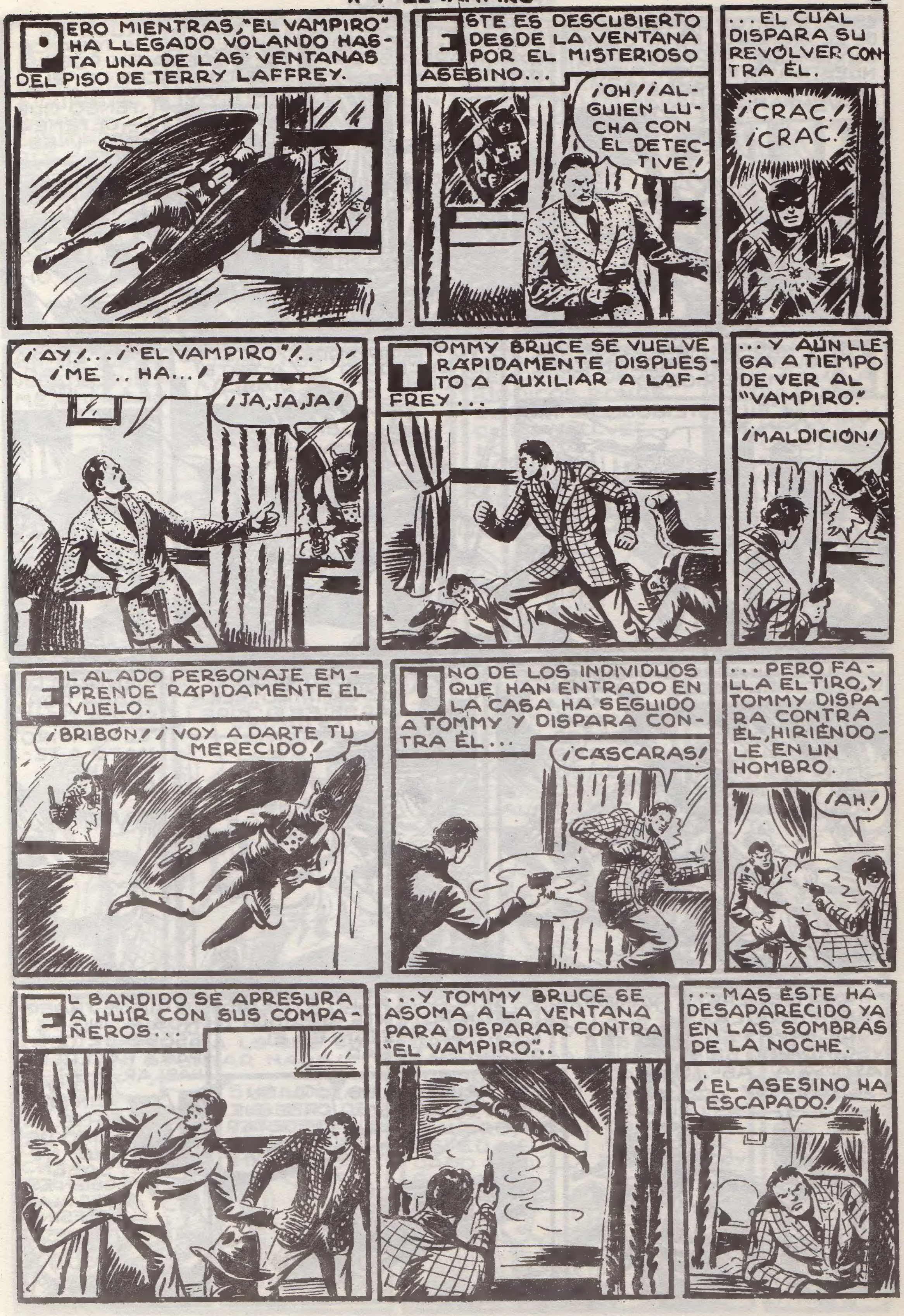
PERO MIENTRAS, "EL VAMPIRO" HA LLEGADO VOLANDO HASTA UNA DE LAS VENTANAS DEL PISO DE TERRY LAFFREY.
ESTE ES DESCUBIERTO DESDE LA VENTANA POR EL MISTERIOSO ASESINO...
¡OH!¡¡ALGUIEN LUCHA CON EL DETECTIVE!
...EL CUAL DISPARA SU REVÓLVER CONTRA ÉL.
¡CRAC! ¡CRAC!
¡AY!...¡"EL VAMPIRO"!.. ¡ME .. HA...!
¡JA, JA, JA!
TOMMY BRUCE SE VUELVE RÁPIDAMENTE DISPUESTO A AUXILIAR A LAFFREY...
...Y AÚN LLEGA A TIEMPO DE VER AL "VAMPIRO".
¡MALDICIÓN!
EL ALADO PERSONAJE EMPRENDE RÁPIDAMENTE EL VUELO.
¡BRIBÓN! ¡VOY A DARTE TU MERECIDO!
UNO DE LOS INDIVIDUOS QUE HAN ENTRADO EN LA CASA HA SEGUIDO A TOMMY Y DISPARA CONTRA ÉL...
¡CÁSCARAS!
...PERO FALLA EL TIRO, Y TOMMY DISPARA CONTRA ÉL, HIRIÉNDOLE EN UN HOMBRO.
¡AH!
EL BANDIDO SE APRESURA A HUÍR CON SUS COMPAÑEROS...
...Y TOMMY BRUCE SE ASOMA A LA VENTANA PARA DISPARAR CONTRA "EL VAMPIRO"...
...MAS ÉSTE HA DESAPARECIDO YA EN LAS SOMBRAS DE LA NOCHE.
¡EL ASESINO HA ESCAPADO!

ESOS MALDITOS SON SECUACES DE "EL VAMPIRO". ÉSTE DEBIÓ ENVIARLES PARA DISTRAER NUESTRA ATENCIÓN MIENTRAS ÉL PENETRABA POR LA VENTANA
TERRY LAFFREY HA MUERTO... ¿CÓMO EXPLICARÉ ESTO A DAVID?
TOMMY BRUCE SE LANZA A TODA CARRERA EN POS DE LOS CÓMPLICES DE "EL VAMPIRO".
TENGO QUE DETENERLES
AL LLEGAR ABAJO, LOS PISTOLEROS TROPIEZAN CON "EL MISTERIOSO X".
¡OOH!
¡"EL MISTERIOSO X"!
¡YO MISMO! ¿QUÉ HA SUCEDIDO ARRIBA?
¡MATEMOS A ESTE DIABLO!
"X" ENTRA EN ACCIÓN...
...Y LOS CUATRO BANDIDOS RUEDAN POR EL SUELO.
¡UF! ¡OH!
¡"X"!
LLEGUÉ TARDE. VI AL "VAMPIRO" ELEVARSE EN EL AIRE...
MIENTRAS LUCHABA CON ESTOS TIPOS, "EL VAMPIRO" MATÓ A TERRY LAFFREY
¡HUYAMOS, JEFE! ¡AHÍ VIENE LA POLICÍA! ¡Y EL VECINDARIO SE ASOMA A LAS VENTANAS!
¡VAMOS!
CERCA DE ALLÍ, "X" TIENE UN POTENTE BÓLIDO Y SE ALEJAN EN ÉL DE AQUEL LUGAR.
ESE CRIMINAL ES MUY PELIGROSO...
¿QUIÉN CREE QUE PUEDE SER "EL VAMPIRO", "X"?
DEBIMOS TRAERNOS A UNO DE ESOS SUJETOS, "X", PARA HACERLE HABLAR
NO DIRÁN NADA. ESTOY SEGURO DE QUE NO SABEN QUIÉN ES ESE ALADO ASESINO

AL DÍA SIGUIENTE, DAVID Y SUS COMPAÑEROS SE SORPRENDEN AL LEER LA PRENSA, QUE HABLA DE "EL VAMPIRO" ASESINO.
¡CIELOS! ANOCHE MURIERON DOS PERSONAS MÁS A MANOS DE "EL VAMPIRO"! DOS TESTIGOS, UN POLICÍA Y UNA MUJER, VIERON AL EXTRAÑO HOMBRE PÁJARO...
DEBEMOS INFORMARNOS SOBRE LA PERSONALIDAD DE ESTAS VÍCTIMAS, PERO ME TEMO QUE NO TENGAN NADA QUE VER CON LOS HEREDEROS DE JAMES ROCKY...
AHORA DADME VUESTRO INFORME, CHI-LANG Y BASIL
COMO NOS ORDENÓ, VIGILAMOS LOS DOMICILIOS DE CLIFF WELVET Y FRANK GRIFFINS...
YO, DISFRAZADO DE VENDEDOR DE PERIÓDICOS, RONDÉ EL DOMICILIO DE CLIFF WELVET... NO VI SALIR A NADIE CON LAS SEÑAS QUE USTED ME DIÓ, DAVID... NI SIQUIERA A ESE... "VAMPIRO"
FLANK GLIFFINS SALIÓ A MEDIA NOCHE Y LE SEGUÍ. SE METIÓ EN UN CINE CON UNA LUBIA... Y YA NO LE VOLVÍ A VEL...
DEBIÓ SALIL POL OTLA PUELTA
SÍ; YA ME FIGURABA QUE NO TENDRÍAIS EXITO. ES MUY DIFÍCIL VIGILAR A UN SUJETO QUE PUEDE SALIR VOLANDO DE SU CASA
VOY A INFORMAR A MAC LEAN DE TODO ESTO. NO PODEMOS CORRER EL RIESGO DE QUE LOS OTROS HEREDEROS CORRAN IGUAL SUERTE
CONVIENE QUE LA POLICÍA VIGILE A LOS TRES BENEFICIARIOS DE LA HERENCIA. NOSOTROS INVESTIGAREMOS POR NUESTRA CUENTA
DAVID SE ENTREVISTA CON EL INSPECTOR DE POLICÍA Y LE EXPLICA LO QUE SUCEDE SIN APUNTAR NADA SOBRE "X".
ASÍ PUES, TERRY LAFFREY LE PIDIÓ SU PROTECCIÓN... Y HA MUERTO
SÍ, MAC LEAN; Y QUIERO DEJAR ESTE ASUNTO EN SUS MANOS...
GRACIAS POR SU INFORMACIÓN, DAVID. LOS BANDIDOS CAPTURADOS NO SABEN QUIÉN PUEDE SER "EL VAMPIRO", PERO USTED ME HA DADO UNA PISTA
SÍ; YO CREO QUE TODOS ESTOS CRÍMENES DE "EL VAMPIRO" TIENEN MUCHO QUE VER CON LA HERENCIA DE JAMES ROCKY
¿Y QUÉ ME DICE DE "EL MISTERIOSO X", DAVID? TENGO ENTENDIDO QUE TAMBIÉN INTERVIENE EN ESTE ASUNTO

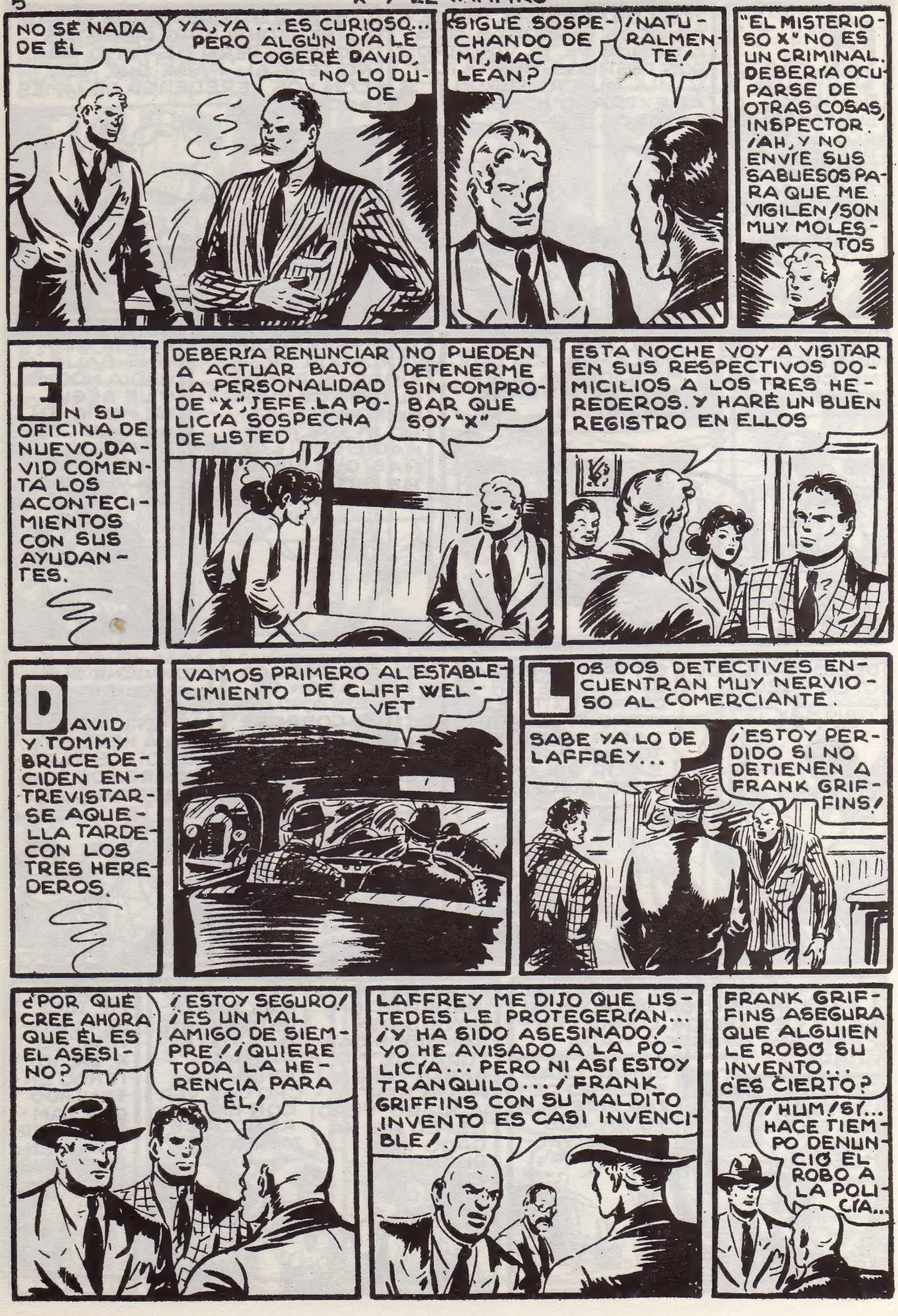
NO SÉ NADA DE ÉL
YA, YA ... ES CURIOSO... PERO ALGÚN DÍA LE COGERÉ DAVID, NO LO DUDE
¿SIGUE SOSPECHANDO DE MÍ, MAC LEAN?
¡NATURALMENTE!
"EL MISTERIOSO X" NO ES UN CRIMINAL. DEBERÍA OCUPARSE DE OTRAS COSAS, INSPECTOR. ¡AH, Y NO ENVÍE SUS SABUESOS PARA QUE ME VIGILEN! ¡SON MUY MOLESTOS
EN SU OFICINA DE NUEVO, DAVID COMENTA LOS ACONTECIMIENTOS CON SUS AYUDANTES.
DEBERÍA RENUNCIAR A ACTUAR BAJO LA PERSONALIDAD DE "X", JEFE. LA POLICÍA SOSPECHA DE USTED
NO PUEDEN DETENERME SIN COMPROBAR QUE SOY "X"
ESTA NOCHE VOY A VISITAR EN SUS RESPECTIVOS DOMICILIOS A LOS TRES HEREDEROS. Y HARÉ UN BUEN REGISTRO EN ELLOS
DAVID Y TOMMY BRUCE DECIDEN ENTREVISTARSE AQUELLA TARDE CON LOS TRES HEREDEROS.
VAMOS PRIMERO AL ESTABLECIMIENTO DE CLIFF WELVET
LOS DOS DETECTIVES ENCUENTRAN MUY NERVIOSO AL COMERCIANTE.
SABE YA LO DE LAFFREY...
¡ESTOY PERDIDO SI NO DETIENEN A FRANK GRIFFINS!
¿POR QUÉ CREE AHORA QUE ÉL ES EL ASESINO?
¡ESTOY SEGURO! ¡ES UN MAL AMIGO DE SIEMPRE! ¡QUIERE TODA LA HERENCIA PARA ÉL!
LAFFREY ME DIJO QUE USTEDES LE PROTEGERÍAN... ¡Y HA SIDO ASESINADO! YO HE AVISADO A LA POLICÍA... PERO NI ASÍ ESTOY TRANQUILO... ¡FRANK GRIFFINS CON SU MALDITO INVENTO ES CASI INVENCIBLE!
FRANK GRIFFINS ASEGURA QUE ALGUIEN LE ROBÓ SU INVENTO... ¿ES CIERTO?
¡HUM! SÍ... HACE TIEMPO DENUNCIÓ EL ROBO A LA POLICÍA...

¡PERO NO CREO QUE SE LO ROBARAN! ¡VIGILENLE Y PODRAN CAPTURAR AL CRIMINAL!
A CONTINUACION SE TRASLADAN AL DOMICILIO DEL INVENTOR.
¿QUÉ QUIEREN USTEDES? ¡YA ESTOY HARTO DE VER POLICÍAS EN MI CASA!
NO SOMOS POLICÍAS, GRIFFINS, PERO BUSCAMOS AL "VAMPIRO"
¡"EL VAMPIRO"! ¿TAMBIÉN CREEN USTEDES QUE SOY YO? ¡PUAF! LA POLICÍA VINO HACE POCO Y ME ORDENÓ QUE NO SALIERA DE CASA... ¿ES QUE NO ME VAN A DEJAR TRANQUILO?
CLIFF WELVET ESTÁ ATERRORIZADO. ÉL CREE QUE USTED ES EL ASESINO...
¡CLIFF WELVET ES UN IDIOTA! NO CREO QUE "EL VAMPIRO" BUSQUE NUESTRA HERENCIA. ¿NO HA VISTO QUE HA MATADO A DOS PERSONAS MÁS QUE NADA TIENEN QUE VER CON NOSOTROS Y LA HERENCIA?
CREO QUE ESO LO HA HECHO PARA DISIMULAR, GRIFFINS
BIEN. COMO VENGA "EL VAMPIRO" A VERME LE HARÉ UN BUEN RECIBIMIENTO ADIOS
VAMOS A VER AL NOTARIO
ESTE GRIFFINS ESTÁ DEMASIADO TRANQUILO, JEFE
¿NO TIENES NINGUNA PISTA AÚN, DAVID?
EMPIEZO A SOSPECHAR DE UNO DE ELLOS, TOMMY, Y ESTA NOCHE LE HARÉ UNA VISITA
EL NOTARIO TAMBIÉN LES RECIBE ALGO NERVIOSO.
¡ME ALEGRO DE QUE VENGAN! AHORA MISMO IBA A TELEFONEAR A LA POLICÍA...
¿ALGO NUEVO?
¡HACE UN MOMENTO RECIBÍ ESTA MISIVA! ¡LA HAN ECHADO POR DEBAJO DE LA PUERTA!
AHORA VAS A MORIR TÚ, JHON BRADLEY

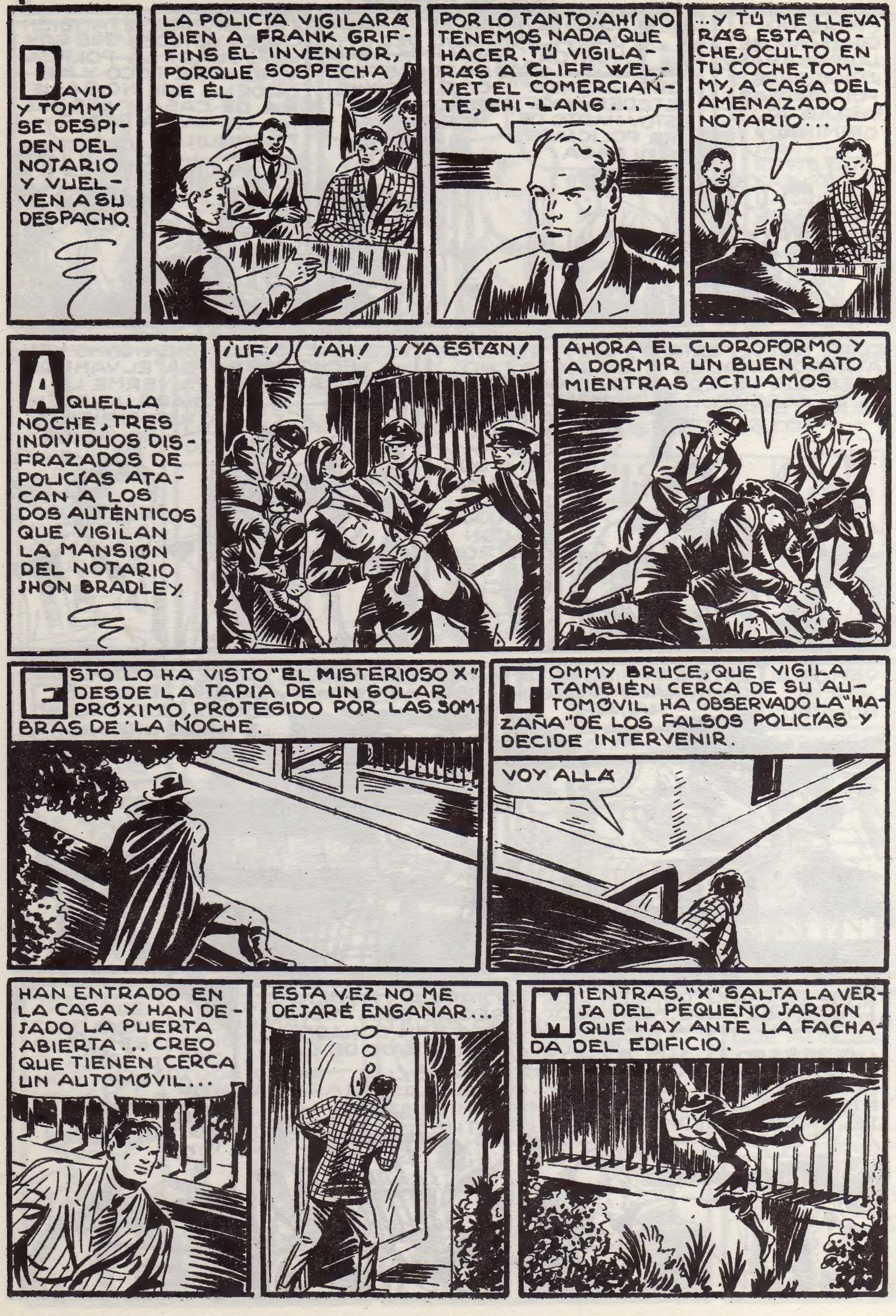
DAVID Y TOMMY SE DESPIDEN DEL NOTARIO Y VUELVEN A SU DESPACHO.
LA POLICIA VIGILARÁ BIEN A FRANK GRIFFINS EL INVENTOR, PORQUE SOSPECHA DE ÉL
POR LO TANTO, AHÍ NO TENEMOS NADA QUE HACER. TÚ VIGILARÁS A CLIFF WELVET EL COMERCIANTE, CHI-LANG...
...Y TÚ ME LLEVARÁS ESTA NOCHE, OCULTO EN TU COCHE, TOMMY, A CASA DEL AMENAZADO NOTARIO...
AQUELLA NOCHE, TRES INDIVIDUOS DISFRAZADOS DE POLICÍAS ATACAN A LOS DOS AUTÉNTICOS QUE VIGILAN LA MANSIÓN DEL NOTARIO JHON BRADLEY.
¡UF!
¡AH!
¡YA ESTÁN!
AHORA EL CLOROFORMO Y A DORMIR UN BUEN RATO MIENTRAS ACTUAMOS
ESTO LO HA VISTO "EL MISTERIOSO X" DESDE LA TAPIA DE UN SOLAR PRÓXIMO, PROTEGIDO POR LAS SOMBRAS DE LA NOCHE.
TOMMY BRUCE, QUE VIGILA TAMBIÉN CERCA DE SU AUTOMÓVIL HA OBSERVADO LA "HAZAÑA" DE LOS FALSOS POLICÍAS Y DECIDE INTERVENIR.
VOY ALLÁ
HAN ENTRADO EN LA CASA Y HAN DEJADO LA PUERTA ABIERTA... CREO QUE TIENEN CERCA UN AUTOMÓVIL...
ESTA VEZ NO ME DEJARÉ ENGAÑAR...
MIENTRAS, "X" SALTA LA VERJA DEL PEQUEÑO JARDÍN QUE HAY ANTE LA FACHADA DEL EDIFICIO.

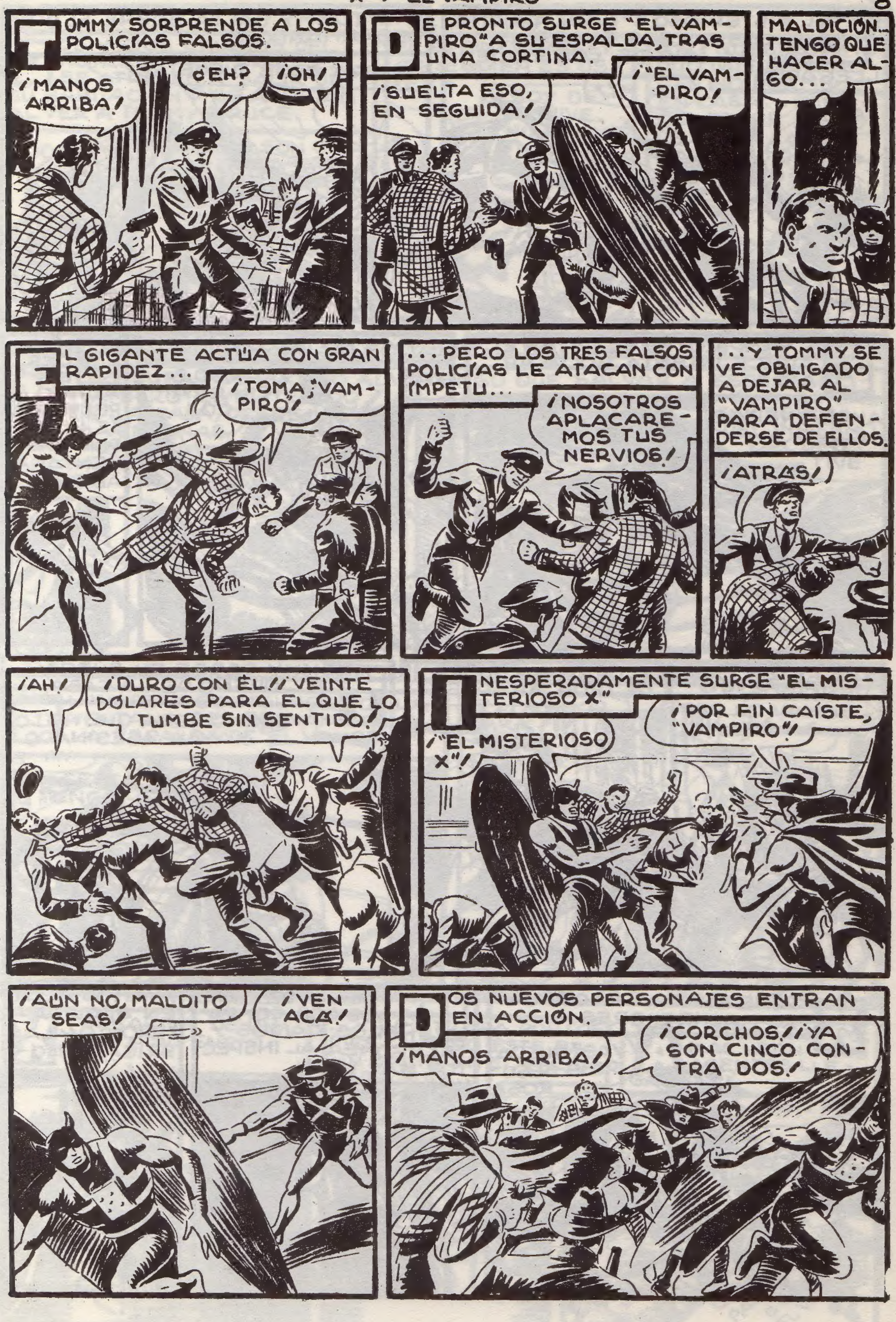
TOMMY SORPRENDE A LOS POLICÍAS FALSOS.
¡MANOS ARRIBA!
¿EH?
¡OH!
DE PRONTO SURGE "EL VAMPIRO" A SU ESPALDA, TRAS UNA CORTINA.
¡SUELTA ESO, EN SEGUIDA!
¡"EL VAMPIRO!
MALDICIÓN... TENGO QUE HACER ALGO...
EL GIGANTE ACTÚA CON GRAN RAPIDEZ...
¡TOMA, ¡VAMPIRO!
...PERO LOS TRES FALSOS POLICÍAS LE ATACAN CON ÍMPETU...
¡NOSOTROS APLACAREMOS TUS NERVIOS!
...Y TOMMY SE VE OBLIGADO A DEJAR AL "VAMPIRO" PARA DEFENDERSE DE ELLOS.
¡ATRÁS!
¡AH!
¡DURO CON ÉL! ¡VEINTE DÓLARES PARA EL QUE LO TUMBE SIN SENTIDO!
INESPERADAMENTE SURGE "EL MISTERIOSO X"
¡"EL MISTERIOSO X"!
¡POR FIN CAÍSTE, "VAMPIRO"!
¡AÚN NO, MALDITO SEAS!
¡VEN ACÁ!
DOS NUEVOS PERSONAJES ENTRAN EN ACCIÓN.
¡MANOS ARRIBA!
¡CORCHOS! ¡YA SON CINCO CONTRA DOS!

"EL MISTERIOSO X" LANZA A UNO DE LOS FALSOS GUARDIAS CONTRA UNO DE LOS RECIÉN LLEGADOS...
¡A MÍ!
¡OH!
... Y TOMMY SALTA SOBRE EL OTRO, DESARMÁNDOLE.
¡FUERA ESOS JUGUETES!
"EL VAMPIRO" SE ELEVA EN EL AIRE E INTENTA GOLPEAR A "X"...
AHORA VERÁS
... MAS NO LO CONSIGUE.
¡AH!
¡LARGO, BICHARRACO!
ENTONCES, EL ALADO PERSONAJE HUYE POR UNA VENTANA ABIERTA...
¡YA ESTÁN CASI VENCIDOS, "X"!
¡CORRA EN BUSCA DE JHON BRADLEY!
TOMMY CORRE EN BUSCA DEL DUEÑO DE LA CASA.
BUENO SERÁ QUE NO LO HAYAN ASESINADO YA
"X" PONE ESPOSAS A LOS CUATRO MALHECHORES.
¡ASÍ QUEDARÉIS SEGUROS!
UN POLICÍA DESCUBRE A LOS DOS COMPAÑEROS CAÍDOS Y TELEFONEA AL INSPECTOR MAC LEAN.
¡VAMOS ALLÁ, EN SEGUIDA! ¡PRONTO! ¡LA BRIGADA MÓVIL!...

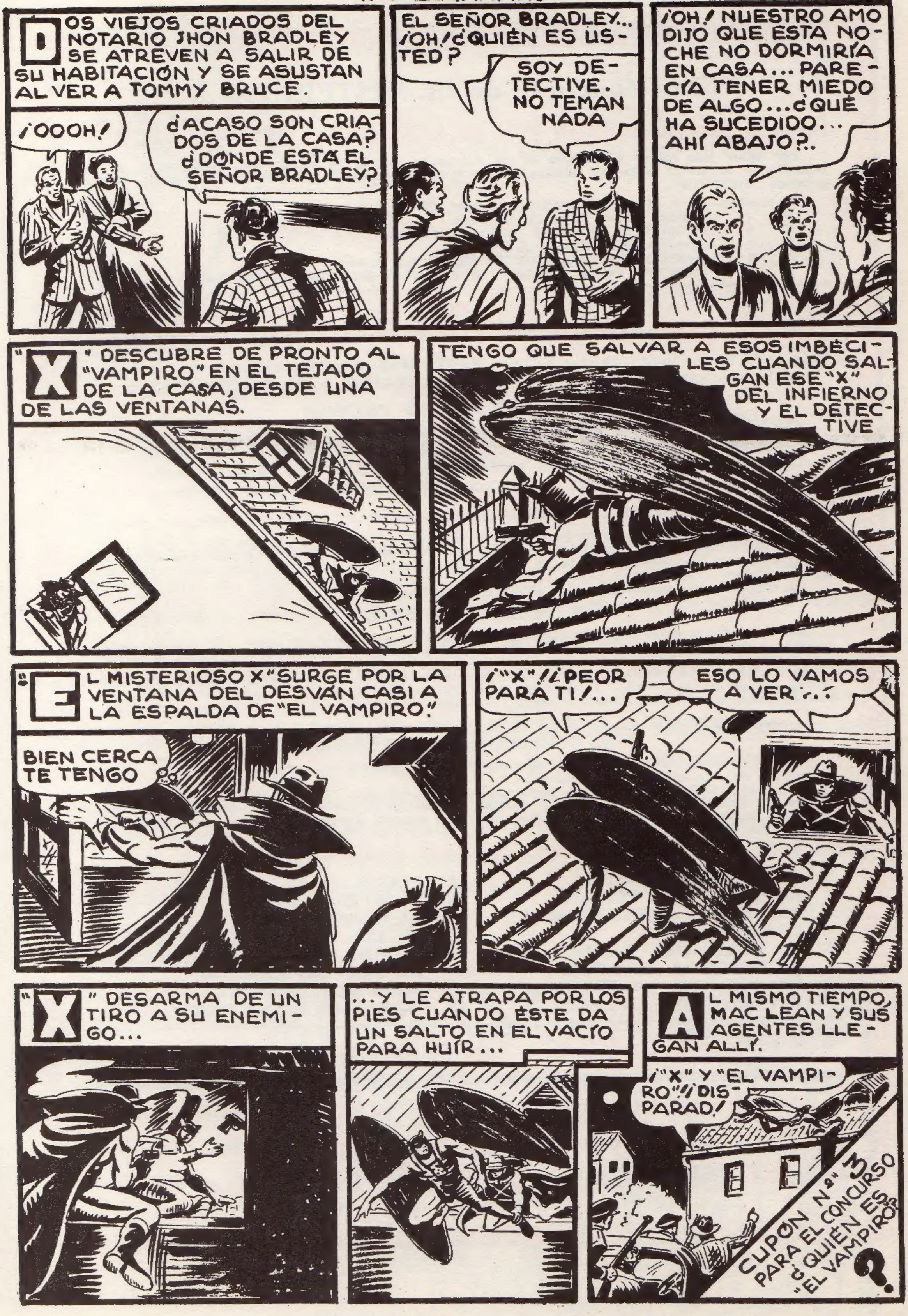
DOS VIEJOS CRIADOS DEL NOTARIO JHON BRADLEY SE ATREVEN A SALIR DE SU HABITACIÓN Y SE ASUSTAN AL VER A TOMMY BRUCE.
¡OOOH!
¿ACASO SON CRIADOS DE LA CASA? ¿DONDE ESTÁ EL SEÑOR BRADLEY?
EL SEÑOR BRADLEY... ¡OH! ¿QUIÉN ES USTED?
SOY DETECTIVE. NO TEMAN NADA
¡OH! NUESTRO AMO DIJO QUE ESTA NOCHE NO DORMIRÍA EN CASA... PARECÍA TENER MIEDO DE ALGO... ¿QUÉ HA SUCEDIDO... AHÍ ABAJO?..
"X" DESCUBRE DE PRONTO AL "VAMPIRO" EN EL TEJADO DE LA CASA, DESDE UNA DE LAS VENTANAS.
TENGO QUE SALVAR A ESOS IMBÉCILES CUANDO SALGAN ESE "X" DEL INFIERNO Y EL DETECTIVE
"EL MISTERIOSO X" SURGE POR LA VENTANA DEL DESVÁN CASI A LA ESPALDA DE "EL VAMPIRO."
BIEN CERCA TE TENGO
¡"X"! ¡¡PEOR PARA TI!...
ESO LO VAMOS A VER...
"X" DESARMA DE UN TIRO A SU ENEMIGO...
...Y LE ATRAPA POR LOS PIES CUANDO ÉSTE DA UN SALTO EN EL VACÍO PARA HUÍR...
AL MISMO TIEMPO, MAC LEAN Y SUS AGENTES LLEGAN ALLÍ.
¡"X" Y "EL VAMPIRO"! ¡DISPARAD!
CUPÓN Nº 3 PARA EL CONCURSO ¿QUIÉN ES "EL VAMPIRO"?